

GANGGUAN PERILAKU DAN KOGNITIF PASCA CEDERA KEPALA

- a. Atensi
- b. Memori (amnesia pasca cedera otak)
- c. Bahasa
- d. Visuospasial
- e. Fungsi eksekutif

EFEK JANGKA PANJANG PASCA CEDERA KEPALA

- a. Sakit kepala
- b. Perubahan perilaku/ kognitif
- c. Epilepsi pasca cedera kepala

WASPADA dan **SEGERA BAWA** ke **UNIT GAWAT DARURAT** terdekat, bila setelah cedera kepala tiba-tiba muncul gejala seperti:

- 1. Pusing atau sakit kepala hebat
- 2. Mual/ muntah
- 3. Gelisah
- 4. Pingsan/ hilang ingatan
- 5. Kejang

PERAWATAN DI RUMAH

- a. Jika mengalami gangguan bicara, periksakan dan lakukan terapi ke bagian terapi wicara
- b. Jika mengalami kelumpuhan, lakukan terapi di bagian rehabilitasi medik untuk mencegah komplikasi lebih lanjut
- c. Jika mengalami gangguan emosi atau tingkah laku, periksakan ke bagian psikiatri
- d. Kontrol teratur sesuai jadwal

Referensi : - Greenberg, David A. 2002. *Clinical Neurology*.
- Hickey, Joanne V. 2011. *Neurological and Neurosurgical Nursing*.
- Marilyn E., Doengoes. 2000. Rencana Asuhan Keperawatan. Jakarta: EGC

JL. M.T. HARYONO KAV. 11, CAWANG,
JAKARTA TIMUR 13630
Telp (021) 29373377 (Hunting),
Fax. (021) 29373445, 29373385
www.rspn.co.id

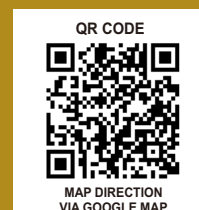

 @RSPONJakarta

 @RSPONJakarta

 @RSPONJakarta

 RSPON Dr. dr. Mahar Mardjono Jakarta

 SUBSCRIBE TO OUR
YouTube CHANNEL RSPON Jakarta

 @RSPONJakarta

RUMAH SAKIT PUSAT OTAK NASIONAL

CEDERA KEPALA



Moto :

“ *Melayani dengan Mulia* ”

Website : www.rspn.co.id

PENGERTIAN CEDERA KEPALA

Cedera kepala adalah cedera yang mengenai kepala dan dapat menyebabkan kerusakan pada otak.

TANDA & GEJALA CEDERA KEPALA

- Ringan
 - Kehilangan kesadaran kurang dari 30 menit
 - Setelah sadar tidak ada gejala sisa
- Sedang
 - Kehilangan kesadaran lebih dari 30 menit sampai 24 jam
 - Dapat disertai perdarahan dalam otak
 - Setelah sadar dapat disertai gejala sisa berupa penurunan daya ingat dan perubahan perilaku
- Berat
 - Kehilangan kesadaran lama, lebih dari 24 jam
 - Disertai perdarahan otak

PENCEGAHAN CEDERA KEPALA

- Patuhi peraturan lalu lintas
- Jangan kebut-kebutan
- Jika berkendara, pakai helm standart atau pakai sabuk pengaman
- Jika di tempat kerja, gunakan pengaman lengkap sesuai ketentuan (helm, kaca mata pelindung, tali pengaman)

YANG TERJADI PADA CEDERA KEPALA

a. Luka-luka di kulit kepala

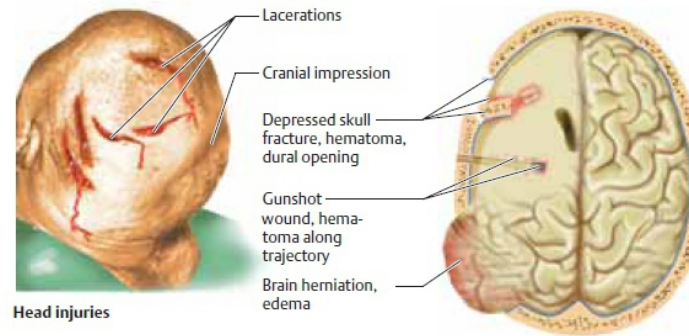

b. Fraktur tulang tengkorak

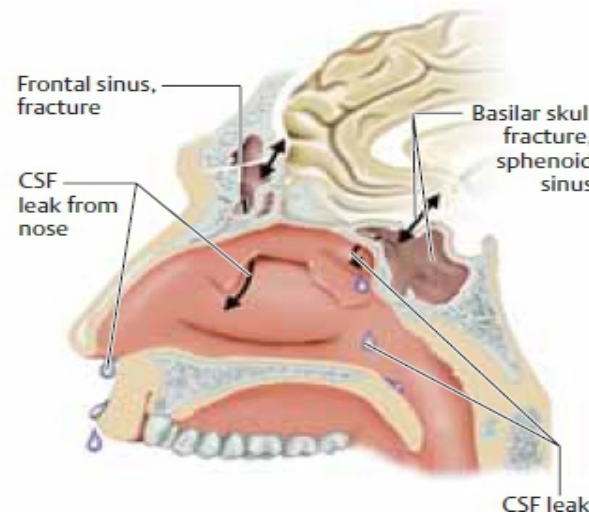

c. Perdarahan dan memar otak dalam kepala

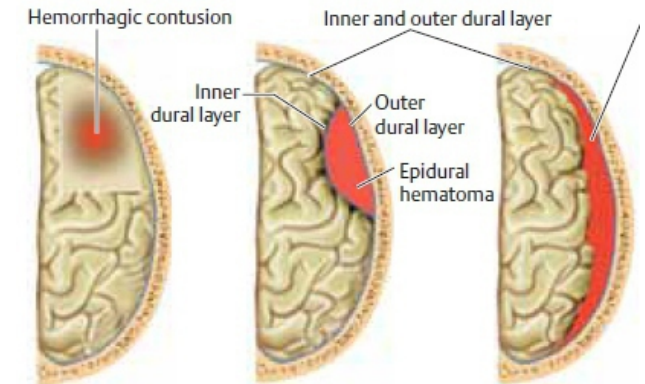

PENANGAN PERTAMA DI TEMPAT KEJADIAN

- Jangan memijat daerah kepala atau leher yang mengalami cedera
- Pindahkan pasien dengan cara sejajar dan awasi pergerakan sendi pada kepala, leher, dan tulang belakang (jangan dilakukan sendiri)
- Baringkan pasien dan pertahankan posisi kepala sejajar dengan leher
- Bila pasien masih sadar, **JANGAN MEMBERIKAN MINUM ATAU MAKANAN!!!**
- Secara segera hubungi pihak berwajib, ambulance, dan bawa pasien ke unit gawat darurat terdekat