

## GANGGUAN PERILAKU DAN KOGNITIF PASCA CEDERA KEPALA

- a. Atensi
- b. Memori (amnesia pasca-cedera otak)
- c. Bahasa
- d. Visuospasial
- e. Fungsi eksekutif

## EFEK JANGKA PANJANG PASCA CEDERA KEPALA



**WASPADA dan SEGERA BAWA ke UNIT GAWAT DARURAT** terdekat, bila setelah cedera kepala tiba-tiba muncul gejala seperti:

1. Pusing atau sakit kepala hebat
2. Mual/ muntah
3. Gelisah
4. Pingsan/ hilang ingatan
5. Kejang



## PERAWATAN DIRUMAH

**a. Jika mengalami gangguan bicara, periksakan dan lakukan terapi ke bagian terapi wicara**

**b. Jika mengalami kelumpuhan, lakukan terapi di bagian rehabilitasi medik untuk mencegah komplikasi lebih lanjut**

**c. Jika mengalami gangguan emosi atau tingkah laku, periksakan ke bagian psikiatri**

**d. Kontrol teratur sesuai jadwal**



## Edukasi

Cedera

Kepala



Moto:

“Melayani dengan Mulia”

Website : [www.rspn.go.id](http://www.rspn.go.id)

## PENGERTIAN CEDERA KEPALA



Cedera kepala adalah cedera yang mengenai kepala dan dapat menyebabkan kerusakan pada otak.

## TANDA & GEJALA CEDERA KEPALA

### A Ringan

- Kehilangan kesadaran kurang dari 30 menit
- Setelah sadar tidak ada gejala sisa

### B Sedang

- Kehilangan kesadaran lebih dari 30 menit sampai 24 jam
- Dapat disertai perdarahan dalam otak
- Setelah sadar dapat disertai gejala sisa berupa penurunan daya ingat dan perubahan perilaku

### C Berat

- Kehilangan kesadaran lama, lebih dari 24 jam
- Disertai perdarahan otak

## PENCEGAHAN CEDERA KEPALA



- Patuhi peraturan lalu lintas
- Jangan kebut-kebutan
- Jika berkendara, pakai helm standart atau pakai sabuk pengaman
- Jika di tempat kerja, gunakan pengaman lengkap sesuai ketentuan (helm, kaca mata pelindung, tali pengaman)

## YANG TERJADI PADA CEDERA KEPALA

### a. Luka-luka di kulit kepala

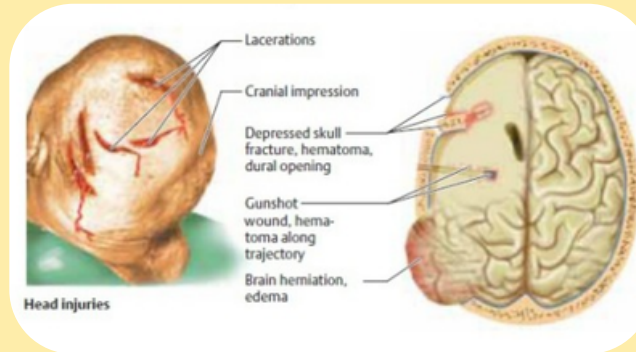

### b. Fraktur tulang tengkorak

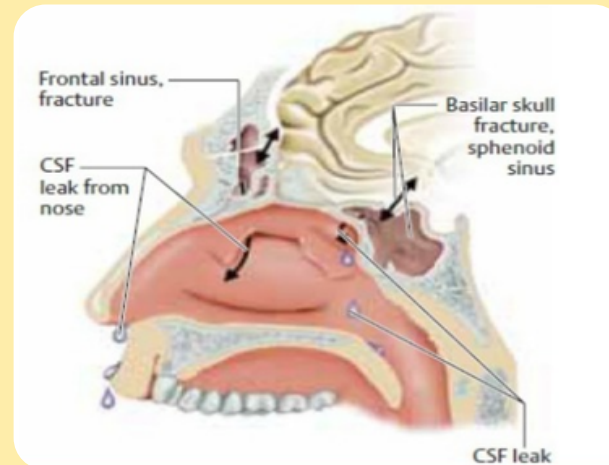

### c. Perdarahan dan memar otak dalam kepala

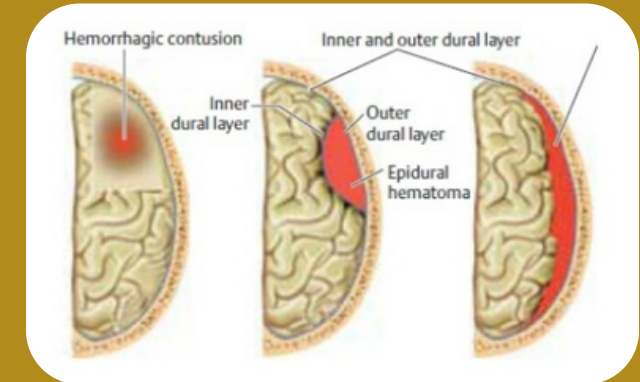

## PENANGAN PERTAMA DI TEMPAT KEJADIAN

- a. Jangan memijat daerah kepala atau leher yang mengalami cedera
- b. Pindahkan pasien dengan cara sejajar dan awasi pergerakan sendi pada kepala, leher, dan tulang belakang (jangan dilakukan sendiri)
- c. Baringkan pasien dan pertahankan posisi kepala sejajar dengan leher
- d. Bila pasien masih sadar, JANGAN MEMBERIKAN MINUM ATAU MAKANAN!!!
- e. Segera hubungi pihak berwajib, ambulance, dan bawa pasien ke unit gawat darurat terdekat