



Apakah Penyebab Demensia Alzheimer ?

Hingga saat ini belum ada faktor yang diketahui sebagai penyebab Demensia Alzheimer.

Dimungkinkan sebagai kombinasi dari berbagai faktor, termasuk diantaranya usia, aktivitas fisik, genetik, lingkungan, diet dan kondisi kesehatan secara keseluruhan.



Tahapan Demensia Alzheimer

Tahap Awal

Atau bisa diawal dengan adanya gangguan daya ingat terutama hal baru dan gangguan berpikir

Tahap Menengah

Bingung, disorientasi tempat dan waktu, perubahan perilaku, mudah marah dan curiga. Membutuhkan bantuan orang lain untuk melakukan kegiatan sehari-hari.

Tahap Akhir

Kesulitan berkomunikasi dan gangguan gerak. Tidak mengenali anggota keluarga.

Dibutuhkan pendampingan dan pengawasan menyeluruh untuk kebutuhan harian pribadi, termasuk mandi dan makan.

JL. M.T. HARYONO KAV. 11, CAWANG,
JAKARTA TIMUR 13630
Telp (021) 29373377 (Hunting),
Fax. (021) 29373445, 29373385
www.rspn.co.id



 @RSPNJakarta

 @RSPNJakarta

 @RSPNJakarta

 RSPON Dr. dr. Mahar Mardjono Jakarta

 RSPON Jakarta

 @RSPNJakarta



RUMAH SAKIT PUSAT OTAK NASIONAL

DEMENSIA VASKULAR DAN DEMENSIA ALZHEIMER



Moto :

“ Melayani dengan Mulia ”

Website : www.rspn.co.id

Apakah Demensia Vaskular Itu ?

Demensia Vaskular merupakan jenis demensia yang disebabkan oleh penyakit vaskular, degeneratif, atau keduanya.

Beberapa Jenis Demensia Vaskular

1. Demensia Pascastroke

Demensia pascastroke adalah demensia yang terjadi setelah stroke atau kejadian infark berulang.

Pasien dengan riwayat stroke lebih berisiko mengalami demensia 3-5 kali lebih besar dibandingkan dengan pasien tanpa riwayat stroke sebelumnya.

2. Demensia terkait Small Vessel Disease

Penyakit ini merupakan stadium akhir akibat riwayat penyakit arteri kecil yang berkaitan dengan hipertensi.

Gejala dan Tanda Klinis

1. Gangguan daya ingat
2. Kesulitan berkonsentrasi dan mengikuti perintah
3. Kesulitan merencanakan dan melakukan tugas
4. Banyak diam dan tampak bingung
5. Kesulitan memecahkan masalah, dan berhitung
6. Perubahan emosi dan perilaku
7. Gangguan gaya berjalan
8. Kesulitan berkomunikasi
9. Kesulitan menelan

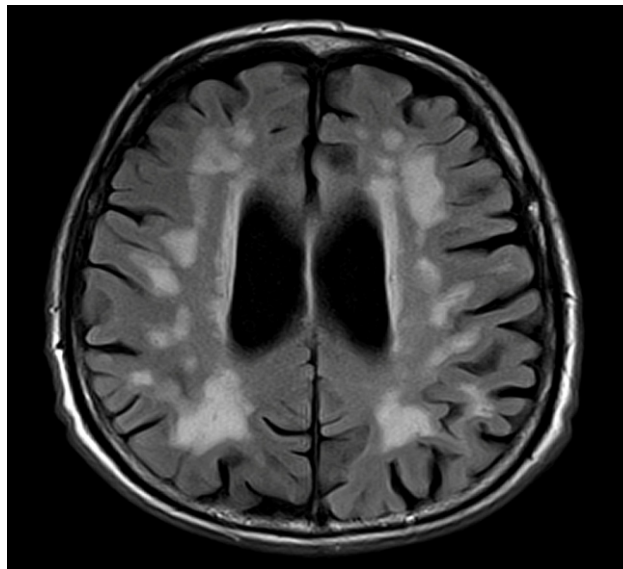

Apakah Demensia Alzheimer itu ?

Demensia Alzheimer adalah jenis demensia yang menyebabkan terganggunya fungsi memori, berpikir, dan perilaku. Dan bukan merupakan kondisi normal karena penuaan.

Demensia Alzheimer semakin berat dengan bertambahnya waktu. Gejala awal yang umum disadari adalah keluhan lupa yang berat sehingga mengganggu kegiatan sehari-hari di rumah dan kantor, atau saat mengerjakan hobi.

